



LICEO DELLE SCIENZE UMANE

Profilo

Gli studenti, a conclusione del percorso di studio, dovranno:

- aver acquisito le conoscenze dei principali campi d'indagine delle scienze umane mediante gli apporti specifici e interdisciplinari della cultura pedagogica, psicologica e socio-antropologica;
- aver raggiunto, attraverso la lettura e lo studio diretto di opere e di autori significativi del passato e contemporanei, la conoscenza delle principali tipologie educative, relazionali e sociali proprie della cultura occidentale e il ruolo da esse svolto nella costruzione della civiltà europea;
- saper identificare i modelli teorici e politici di convivenza, le loro ragioni storiche, filosofiche e sociali, e i rapporti che ne scaturiscono sul piano etico-civile e pedagogico-educativo;
- saper confrontare teorie e strumenti necessari per comprendere la varietà della realtà sociale, con particolare attenzione ai fenomeni educativi e ai processi formativi, ai luoghi e alle pratiche dell'educazione formale e non, ai servizi alla persona, al mondo del lavoro, ai fenomeni interculturali;
- possedere gli strumenti necessari per utilizzare, in maniera consapevole e critica, le principali metodologie relazionali e comunicative, comprese quelle relative alla *media education*.

Per l'opzione economico-sociale:

Gli studenti, a conclusione del percorso, dovranno in particolare:

- conoscere i significati, i metodi e le categorie interpretative messi a disposizione delle scienze economiche, giuridiche e sociologiche;
- comprendere i caratteri dell'economia come scienza delle scelte responsabili sulle risorse di cui l'uomo dispone (fisiche, temporali, territoriali, finanziarie), e del diritto come scienza delle regole di natura giuridica che disciplinano la convivenza sociale;
- individuare le categorie antropologiche e sociali utili per la comprensione e classificazione dei fenomeni culturali;
- sviluppare la capacità di misurare, con l'ausilio di adeguati strumenti matematici, statistici e informatici, i fenomeni economici e sociali indispensabili alla verifica empirica dei principi teorici;
- utilizzare le prospettive filosofiche, storico-geografiche e scientifiche nello studio delle interdipendenze tra i fenomeni internazionali, nazionali, locali e personali;
- saper identificare il legame esistente tra i fenomeni culturali, economici e sociali e le istituzioni politiche, sia in relazione alla dimensione nazionale ed europea sia in rapporto a quella mondiale.

Quadro Orario

PIANO DEGLI STUDI	1° biennio		2° biennio		5° anno
	1° anno	2° anno	3° anno	4° anno	
Attività e insegnamenti obbligatori per tutti gli studenti – Orario annuale					
Lingua e letteratura italiana	132	132	132	132	132
Lingua e cultura latina	99	99	66	66	66
Storia e Geografia	99	99			
Storia			66	66	66
Filosofia			99	99	99
Scienze umane*	132	132	165	165	165
Diritto ed Economia	66	66			
Lingua e cultura straniera	99	99	99	99	99
Matematica**	99	99	66	66	66
Fisica			66	66	66
Scienze Naturali***	66	66	66	66	66
Storia dell'arte			66	66	66
Scienze motorie e sportive	66	66	66	66	66
Religione cattolica o Attività alternative	33	33	33	33	33
Totale ore	891	891	990	990	990

* Psicologia, Antropologia, Pedagogia e Sociologia.

** con Informatica al primo biennio.

*** Biologia, Chimica, Scienze della Terra.

Nota: È previsto l'insegnamento, in lingua straniera, di una disciplina non linguistica (CLIL) compresa nell'area delle attività e degli insegnamenti obbligatori per tutti gli studenti o nell'area degli insegnamenti attivabili dalle istituzioni scolastiche nei limiti del contingente di organico ad esse annualmente assegnato.

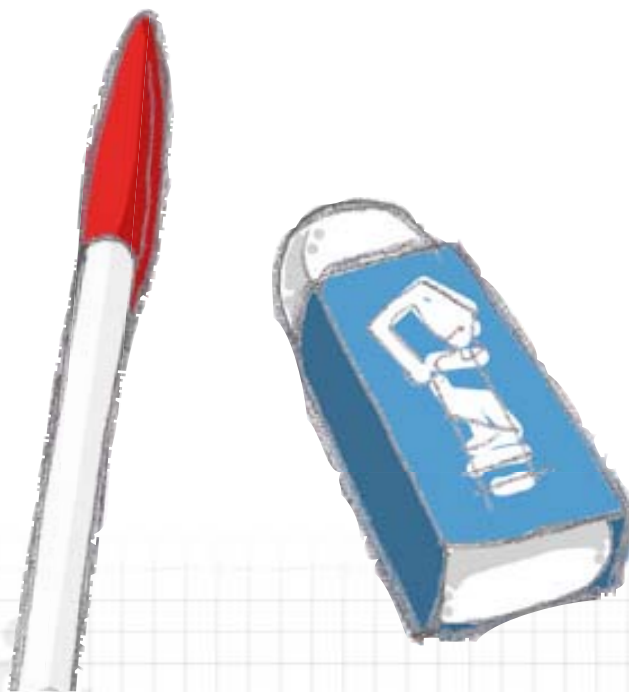

Quadro Orario

OPZIONE ECONOMICO-SOCIALE

	1° biennio		2° biennio		5° anno
	1° anno	2° anno	3° anno	4° anno	
Attività e insegnamenti obbligatori per tutti gli studenti – Orario annuale					
Lingua e letteratura italiana	132	132	132	132	132
Storia e Geografia	99	99			
Storia			66	66	66
Filosofia			66	66	66
Scienze umane*	99	99	99	99	99
Diritto ed Economia politica	99	99	99	99	99
Lingua e cultura straniera 1	99	99	99	99	99
Lingua e cultura straniera 2	99	99	99	99	99
Matematica**	99	99	99	99	99
Fisica			66	66	66
Scienze Naturali***	66	66			
Storia dell'arte			66	66	66
Scienze motorie e sportive	66	66	66	66	66
Religione cattolica o Attività alternative	33	33	33	33	33
Totale ore	891	891	990	990	990

* Psicologia, Antropologia, Sociologia e Metodologia della ricerca.

** con Informatica al primo biennio.

*** Biologia, Chimica, Scienze della Terra.

Nota: È previsto l'insegnamento, in lingua straniera, di una disciplina non linguistica (CLIL) compresa nell'area delle attività e degli insegnamenti obbligatori per tutti gli studenti o nell'area degli insegnamenti attivabili dalle istituzioni scolastiche, nei limiti del contingente di organico ad esse annualmente assegnato.